



**UNIVERSIDADE ESTADUAL DO  
NORTE FLUMINENSE DARCY  
RIBEIRO - UENF**



# BEM-VINDOS

Desde 1993, a Universidade Estadual do Norte Fluminense Darcy Ribeiro (UENF) vem treinando e qualificando profissionais para atuar no mercado de trabalho e como elementos de mudança na sociedade.

Com atividades que envolvem ensino, pesquisa e extensão, a UENF forma jovens para explorar sua criatividade e potencialidades inovadoras nas áreas de ciências exatas, humanas e biológicas.

Bem-vindo à UENF, a "Universidade do Terceiro Milênio".

***<https://uenf.br/portal/>***

# MISSÃO

■ A UENF busca a excelência no ensino, na pesquisa e na extensão para a formação de profissionais competentes, inseridos na realidade regional e brasileira. Para cumprir esta missão, pretende:

■ Criar e disseminar o conhecimento científico, tecnológico, cultural e artístico

■ Formar profissionais capazes de inovar e buscar soluções aos desafios da sociedade contemporânea com vistas ao exercício pleno da cidadania

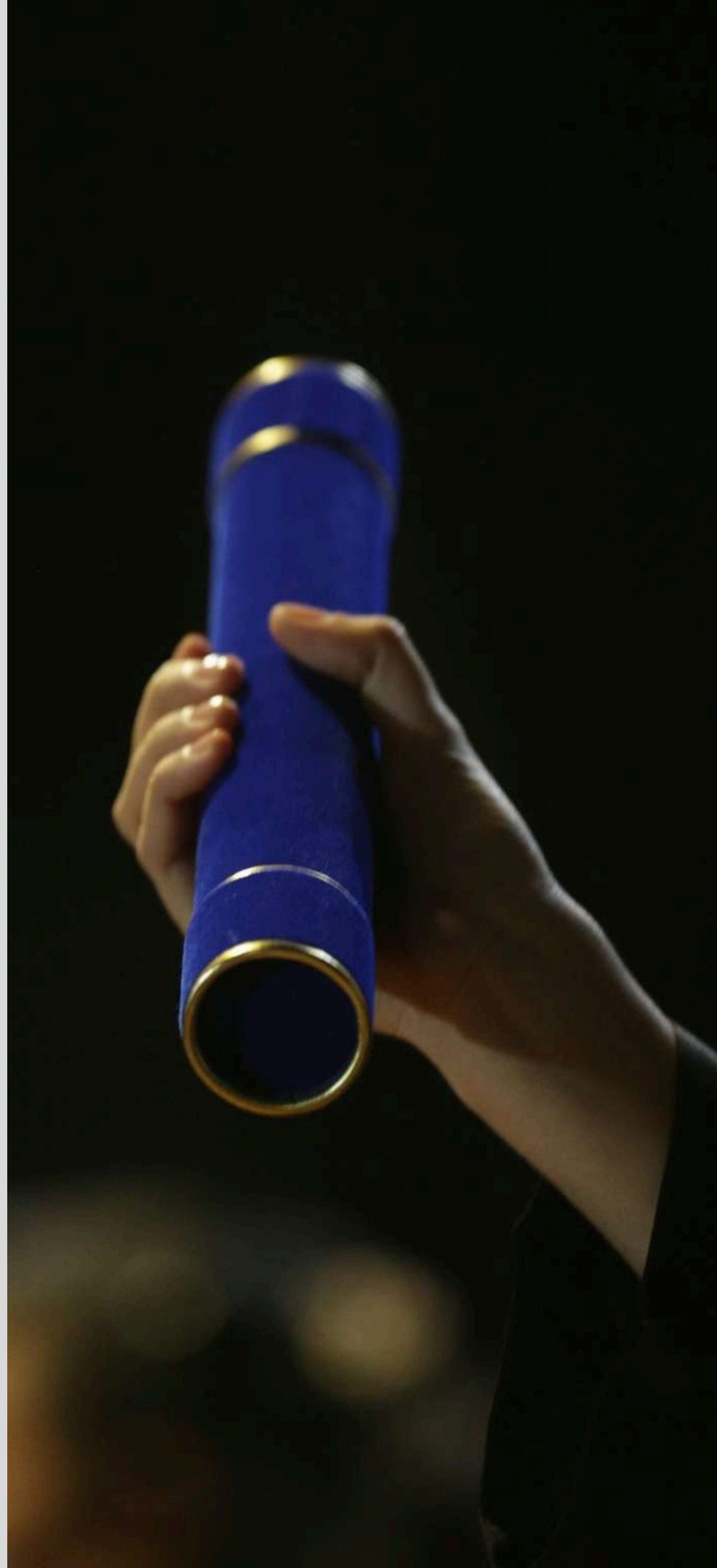

# VALORES

- Compromisso estrito com a excelência
- Gratuidade e qualidade no ensino público
- Autonomia didática, científica e administrativa
- Legalidade, impessoalidade, moralidade, transparência e eficiência
- Garantia ao pluralismo de ideias e concepções pedagógicas
- Inserção social e apoio efetivo ao desenvolvimento regional
- Valorização do ser humano
- Respeito à diversidade

# HISTÓRIA

Em 1989, foi incluída na Constituição do Estado do Rio de Janeiro uma emenda popular prevendo a criação de uma universidade pública no Norte Fluminense.

À Oscar Niemayer, renomado arquiteto brasileiro, coube a tarefa do projeto arquitetônico.

Leonel Brizola (centro) foi o governador do Estado na época da criação e dá nome ao *Campus* principal da UENF.

À Darcy Ribeiro, grande antropólogo e educador brasileiro, coube a tarefa de conceber o modelo e de coordenar a implementação da Universidade.



Da esquerda para a direita: Oscar Niemayer, Leonel Brizola e Darcy Ribeiro



A UENF foi a primeira universidade brasileira a ter todos os professores com doutorado. A ênfase na pesquisa e na pós-graduação, sem paralelo na história da universidade brasileira, faz da UENF uma universidade para formar cientistas.

Desde 2007, A UENF está entre as 15 melhores Universidades do Brasil, de acordo com o Ministério da Educação.



A UENF é a única Universidade a ter sido premiada três vezes pelo CNPq (Conselho Nacional de Desenvolvimento Científico e Tecnológico) com o Prêmio Destaque do Ano na Iniciação Científica, na categoria Mérito Institucional (2003, 2009 e 2016).



# RESTAURANTE UNIVERSITÁRIO







Restaurante  
Universitário



# CENTROS

A UENF possui dois *Campi*, um em Campos dos Goytacazes (*Campus Leonel Brizola*) e outro em Macaé (*Campus Carlos Alberto Dias*).

A Universidade está estruturada em quatro Centros que são formados por laboratórios:

- I. **CBB** – Centro de Biociências e Biotecnologia
- II. **CCH** – Centro de Ciências do Homem
- III. **CCT** – Centro de Ciência e Tecnologia
- IV. **CCTA** – Centro de Ciências e Tecnologias Agropecuárias.



# CENTRO DE BIOCIÊNCIAS E BIOTECNOLOGIA (CBB)

O CBB dedica-se ao ensino, pesquisa e extensão nas diversas áreas relacionadas às ciências biológicas. No âmbito de extensão, o Centro desenvolve projetos que visam o desenvolvimento socioeconômico ambientalmente sustentável e a melhoria do ensino nas escolas.

São oferecidos três Cursos de Graduação:

- Ciências Biológicas (Bacharelado)
- Ciências Biológicas (Licenciatura)
- Ciências Biológicas (Licenciatura - EAD)



Três Programas de Pós-graduação  
estão sediados no CBB:

- Biociências e Biotecnologia
- Ecologia e Recursos Naturais
- Biotecnologia Vegetal



# CENTRO DE CIÊNCIAS DO HOMEM (CCH)

O CCH dedica-se ao ensino, pesquisa e extensão nas diversas áreas relacionadas às ciências humanas.

São oferecidos três Cursos de Graduação:

- Administração Pública (Bacharelado)
- Ciências Sociais (Bacharelado)
- Pedagogia (Licenciatura)



# CENTRO DE CIÊNCIAS DO HOMEM (CCH)

Três Programas de Pós-graduação  
estão sediados no CCH:

- Cognição e Linguagem
- Políticas Sociais
- Sociologia Política



# CENTRO DE CIÊNCIAS E TECNOLOGIA (CCT)

O CCT dedica-se ao ensino, pesquisa e extensão nas diversas áreas relacionadas à ciência e tecnologia e conta com diversos laboratórios.

São oferecidos dez Cursos de Graduação:

- Ciência da Computação
- Engenharia Civil
- Engenharia Metalúrgica e de Materiais
- Engenharia Meteorológica
- Engenharia de Produção
- Engenharia de Exploração e Produção de Petróleo
- Física (Licenciatura)
- Matemática (Licenciatura)
- Química (Licenciatura)
- Química (Licenciatura - EAD)



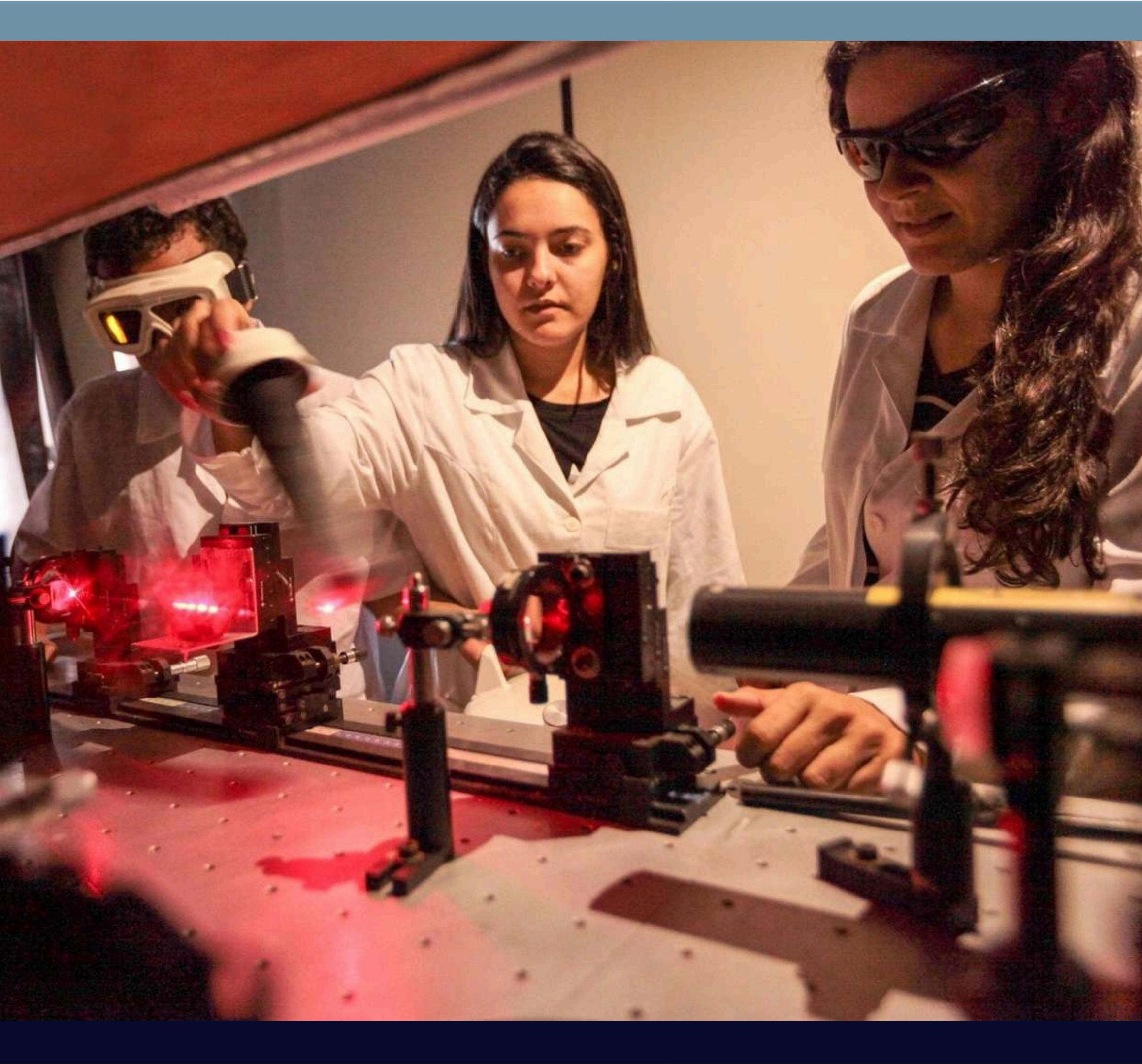

# CENTRO DE CIÊNCIAS E TECNOLOGIA (CCT)

Seis Programas de Pós-graduação  
estão sediados no CCT:

- Ciências Naturais
- Engenharia Civil
- Engenharia de Reservatório e de Exploração
- Engenharia e Ciência dos Materiais
- Matemática (Mestrado Profissional)
- Clima e Energia (Mestrado Profissional)

# CAMPUS CARLOS ALBERTO DIAS (MACAÉ)

Dois laboratórios do CCT estão  
localizados neste *Campus*:

- LENEP - Laboratório de Engenharia e Exploração de Petróleo
- LAMET - Laboratório de Meteorologia



# CENTRO DE CIÊNCIAS E TECNOLOGIAS AGROPECUÁRIAS (CCTA)

O CCTA dedica-se ao ensino, pesquisa e extensão em diversas áreas relacionadas à produção animal e vegetal e tem suas atividades direcionadas ao desenvolvimento dos sistemas produtivos agropecuários regional, estadual e nacional.

São oferecidos três Cursos de Graduação:

- Agronomia
- Medicina Veterinária
- Zootecnia

Quatro Programas de Pós-graduação estão sediados no CCTA:

- Ciência Animal
- Genética e Melhoramento Vegetal
- Produção Vegetal
- Medicina Veterinária

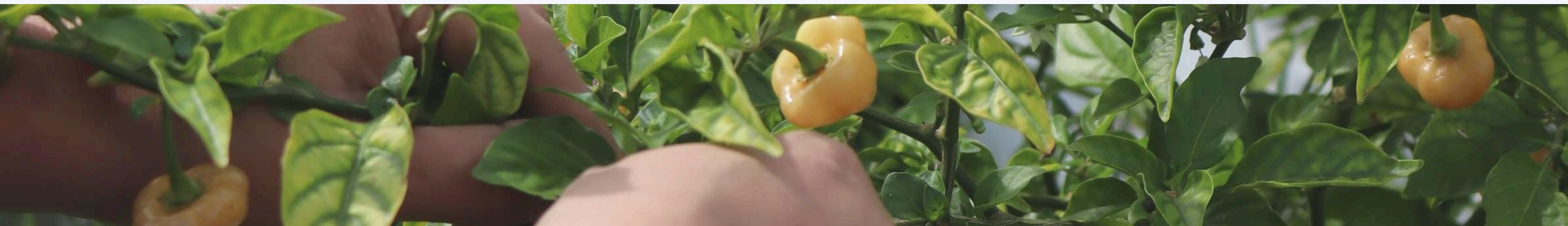

# HOSPITAL VETERINÁRIO

A UENF possui um hospital veterinário, que oferece serviços clínicos, cirúrgicos e laboratoriais para diversas espécies de animais.





UNIVERSIDADE ESTADUAL DO NORTE FLUMINENSE  
D. RIBEIRO





# PRÓ-REITORIA DE GRADUAÇÃO (PROGRAD)

- A PROGRAD, Pró-Reitoria de Graduação, é responsável pela execução e gerenciamento das políticas de ensino de graduação nas modalidades presencial, bimodal e a distância.
- Ela fortalece as competências acadêmicas que dimensionam e qualificam a gestão dos Cursos de Graduação, sendo 16 presenciais, 3 a distância e 1 bimodal (híbrido) – ministrado em parceria com o consórcio CEDERJ.

<https://uenf.br/graduacao/>

# CURSOS DE GRADUAÇÃO PRESENCIAIS



- Administração Pública
- Agronomia
- Ciências Biológicas (Bacharelado)
- Ciências Biológicas (Licenciatura)
- Ciência da Computação
- Ciências Sociais
- Engenharia Civil
- Engenharia de Exploração e Produção de Petróleo
- Engenharia de Produção
- Engenharia Metalúrgica
- Engenharia Meteorológica
- Física (Licenciatura)
- Matemática (Licenciatura)
- Medicina Veterinária
- Pedagogia (Licenciatura)
- Química (Licenciatura)
- Zootecnia



# CURSOS DE GRADUAÇÃO A DISTÂNCIA (EAD)

■ Ciências Biológicas  
(Licenciatura)

■ Química (Licenciatura)

■ Pedagogia (Licenciatura)

# CURSO DE GRADUAÇÃO BIMODAL (HÍBRIDO)

■ Engenharia Meteorológica



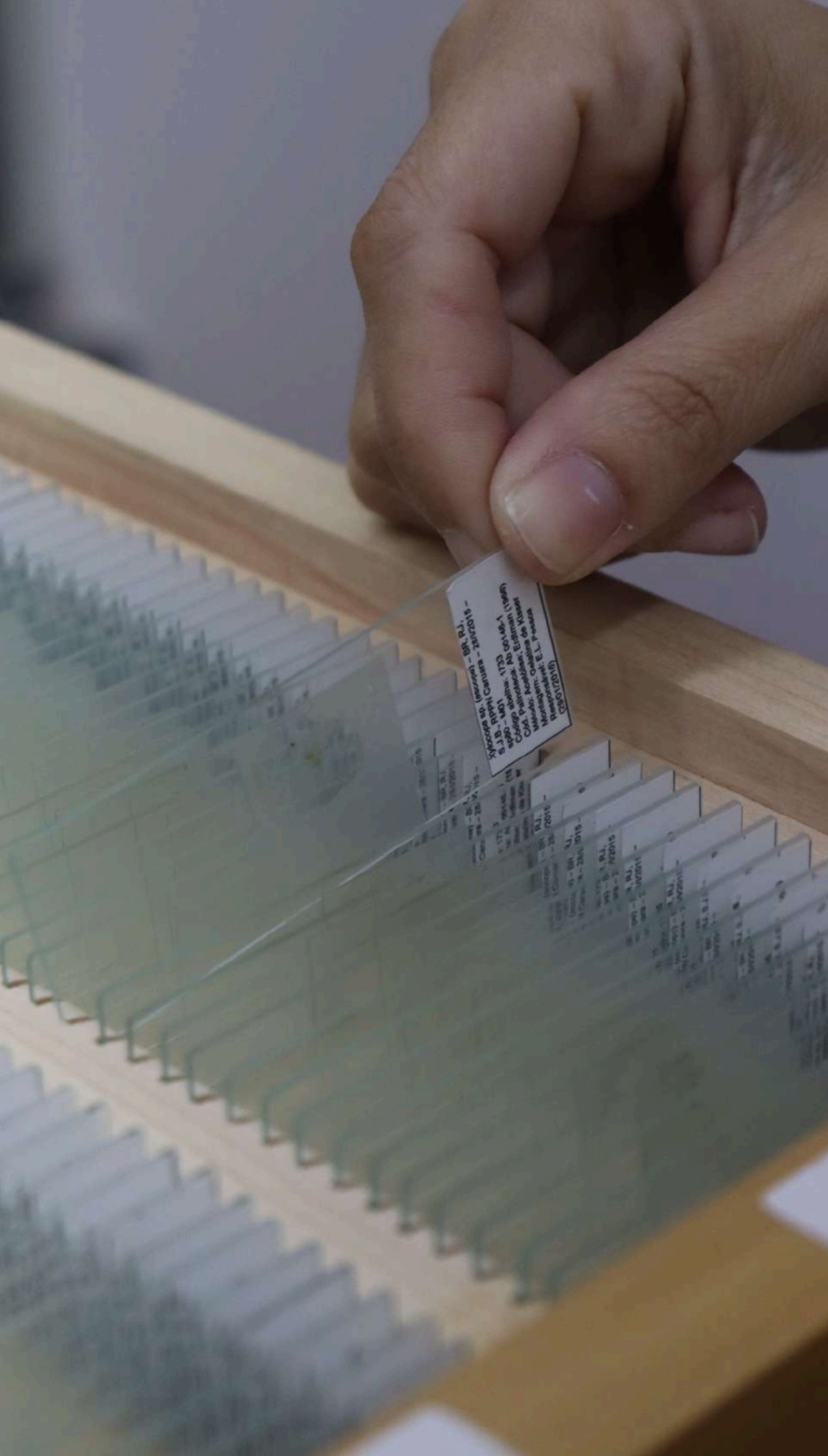

# PRÓ-REITORIA DE PESQUISA E PÓS- GRADUAÇÃO (ProPPG)

■ Atua na coordenação, orientação e supervisão dos Programas de Pós-Graduação *stricto sensu* da UENF e nas atividades de pesquisa e capacitação de recursos humanos em ciência, tecnologia e inovação.

■ A UENF possui 16 Cursos de Pós-Graduação.

<https://uenf.br/posgraduacao/>

# CURSOS DE PÓS-GRADUAÇÃO *STRICTO SENSU*



- Biociências e Biotecnologia
- Biotecnologia Vegetal
- Ciência Animal
- Ciências Naturais
- Clima e Energia (Mestrado Profissional )
- Cognição e Linguagem
- Engenharia Civil
- Engenharia e Ciência dos Materiais

- Ecologia e Recursos Naturais
- Engenharia de Reservatório e de Exploração
- Genética e Melhoramento de Plantas
- Medicina Veterinária
- Matemática (Mestrado Profissional)
- Políticas Sociais
- Produção Vegetal
- Sociologia Política

# PRÓ-REITORIA DE EXTENSÃO (PROEX)

A PROEX dedica esforços e recursos para atuação junto às demandas das comunidades regionais

<https://uenf.br/extensao/>





A extensão se realiza por meio do conjunto de práticas:

- educativo-pedagógicas;
- políticas;
- multidisciplinares;
- acadêmico-científicas;
- culturais;
- e de inclusão social

que possibilitam o encontro entre saberes tradicionais e os conhecimentos científicos, de forma interativa, associando teoria e prática, no confronto com a diversidade de grupos e de práticas culturais.

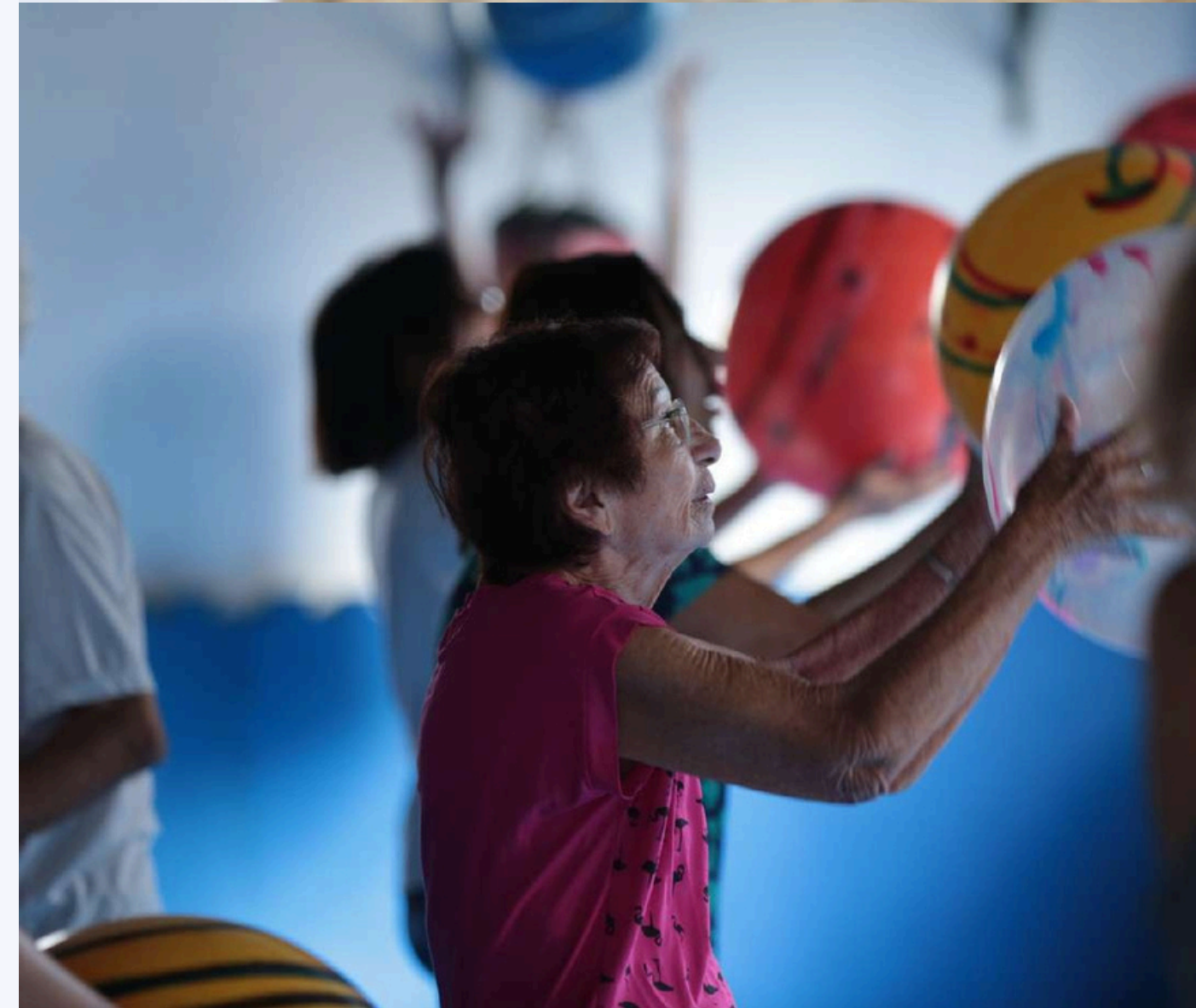

# PRÓ-REITORIA DE ASSUNTOS COMUNITÁRIOS (ProAC)

Criada em 2022, a ProAC cuida do planejamento e execução de ações estratégicas voltadas à promoção da qualidade de vida, permanência e inclusão da comunidade universitária.

A ProAC oferece aos alunos:

- Apoio Psicológico e Pedagógico
- Auxílio Alimentação
- Auxílio Moradia
- Suporte Digital – Modalidade Tablet
- Auxílio Mobilidade – Bicicleta
- Auxílio Permanência



# CASA DE CULTURA VILLA MARIA





A Casa de Cultura Villa Maria é um órgão suplementar da Universidade Estadual do Norte Fluminense Darcy Ribeiro, que tem por finalidade o desenvolvimento da pesquisa, ensino, preservação de acervos e produção e difusão do conhecimento.

Construída em 1918, como um presente de seu esposo, Atilano Chrisóstomo de Oliveira a Maria Queiroz de Oliveira, a Villa foi doada em testamento à primeira universidade pública que se instalasse no município. Com a criação da UENF no ano de 1993, foi instalada aí a Casa de Cultura.

Dentre suas funções, estão a promoção e o incentivo à produção, prática e o desenvolvimento das atividades culturais, artísticas e científicas da UENF e preservação dos acervos museológicos e documentais (sonoros, audiovisuais, iconográficos, textuais e bibliográficos).



# A UENF COMO MEMBRO DA UNAI

Desde 2022, a UENF é membro da United Nations Academic Impact - UNAI (Iniciativa Impacto Acadêmico das Nações Unidas), uma rede com mais de 1.400 instituições de ensino superior, em 147 países, para o intercâmbio de ideias e projetos que impactem positivamente a sociedade.

**United Nations**   
**Academic Impact**

# A UENF POSSUI MAIS DE 130 COLABORAÇÕES NO MUNDO



# ENTRE EM CONTATO CONOSCO

ASSAI (ASSESSORIA DE ASSUNTOS INTERNACIONAIS E INSTITUCIONAIS)

+55 (22) 2748-6003

E-mail: [assai@uenf.br](mailto:assai@uenf.br)

<https://uenf.br/reitoria/assai/>

**O GOVERNADOR LEONEL BRIZOLA FEZ ERGUER ESTA  
UNIVERSIDADE ESTADUAL DO NORTE FLUMINENSE  
PARA QUE NO BRASIL FLORESÇA UMA CIVILIZAÇÃO  
MAIS BELA, UMA SOCIEDADE MAIS LIVRE E MAIS  
JUSTA, ONDE VIVA UM POVO MAIS FELIZ**

*Imagens:  
ASCOM (Assessoria de Comunicação),  
Sites da UENF  
Acervo PIBICT*



**UNIVERSIDADE ESTADUAL DO  
NORTE FLUMINENSE DARCY  
RIBEIRO - UENF**